



PREFEITURA DE PATOS DE MINAS

**DESENVOLVIMENTO
SOCIAL**

ORIENTAÇÕES SOBRE O NOVO SETOR



SETEMBRO 2022

Atendimento presencial ou por
telefone (34) 3822-9700 

 Avenida Brasília, 85
Nossa Senhora Aparecida



ONDE ESTÁ O PROMAM 5.0

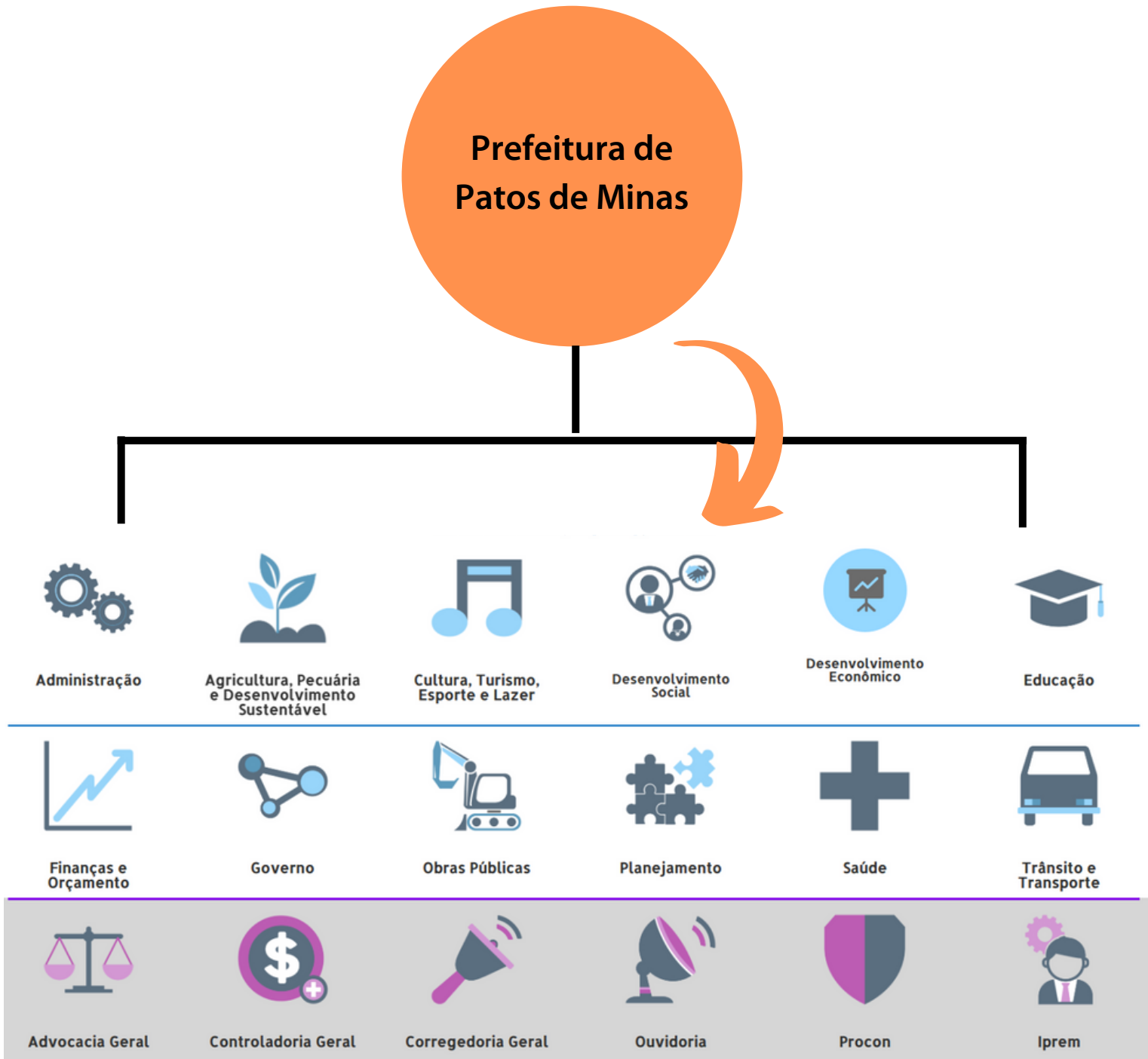

Atendimento presencial ou por
telefone (34) 3822-9700 ☎

📍 Avenida Brasília, 85
Nossa Senhora Aparecida



O QUE É O PROMAM 5.0

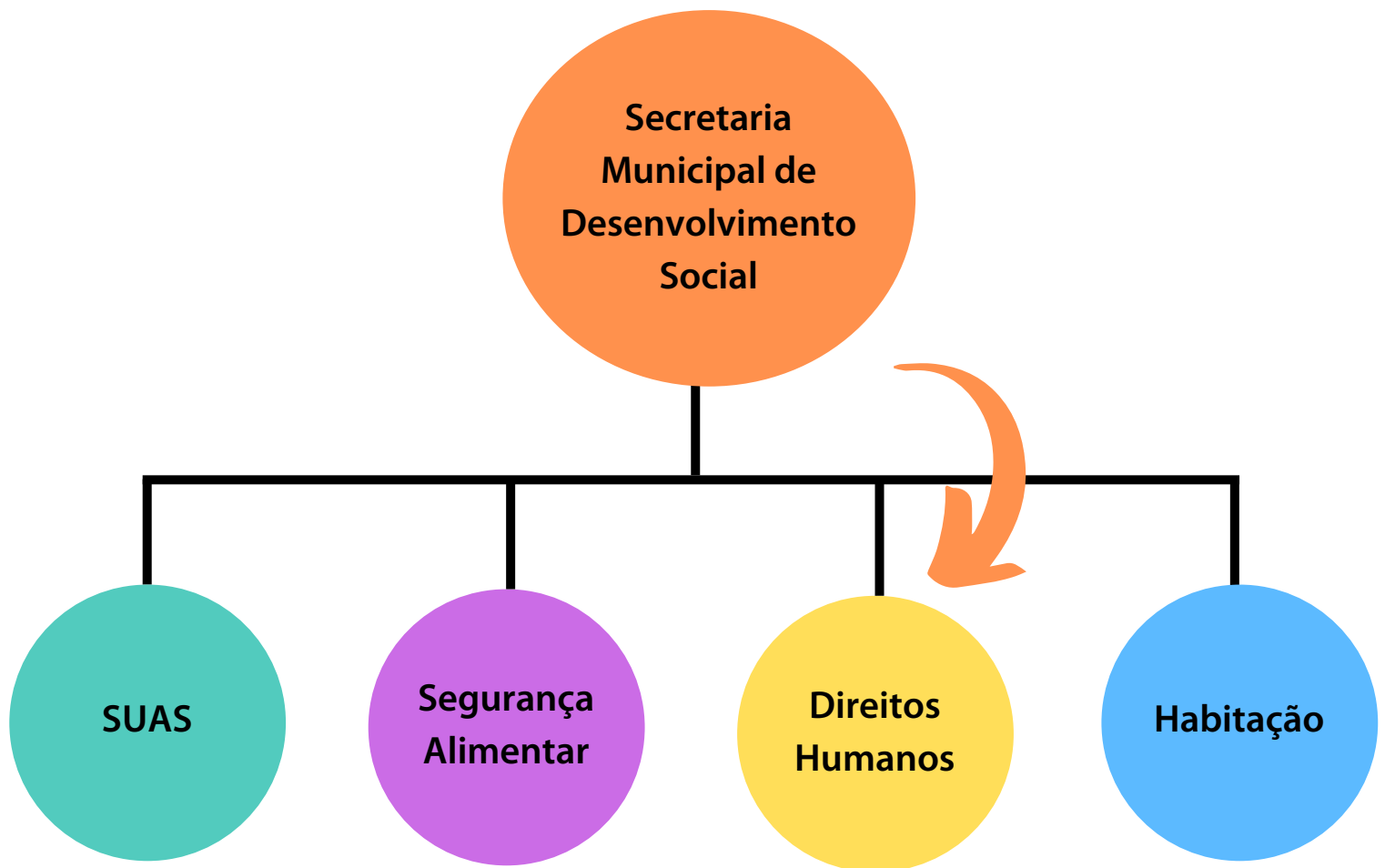



CONTEXTUALIZANDO O PROMAM

SUAS

Proteção Social Básica: CRAS I, CRAS II, CRAS III, CRAS IV, Nace, Centro de Convivência da Terceira Idade e outros SCFV.

Proteção Social Especial: CREAS, Unidades de Acolhimento, CRM

Vigilância Socioassistencial e NUMEP

Cadastro Único

Segurança Alimentar

Banco de Alimentos

CAAP

Padaria



GEGAD

Conselhos municipais
(CMDCA, CMDPI)

Direitos Humanos



Passe Livre

Conselho Tutelar

Habitação

Programas habitacionais

Regularização Fundiária



PROMAM 5.0 - DEFINIÇÃO

O PROMAM 5.0 é definido pela gestão municipal como Programa Municipal de Acesso ao Trabalho. Em substituição à Escola do Trabalho, passa a ser, a partir de agora, o setor da Secretaria Municipal de Desenvolvimento Social responsável pelo planejamento e pela oferta de serviços da política pública de trabalho e renda, sejam eles relativos à educação profissional, ao emprego ou ao fomento da economia solidária.

Essa mudança chega abarcando as várias ações importantes que já vinham sendo realizadas, como a oferta de cursos de qualificação e encaminhamento para oportunidades de trabalho. Outras diversas ações ainda precisam acontecer, como, por exemplo, diagnóstico sobre a realidade local do mundo do trabalho no município e elaboração da legislação municipal da política de trabalho e renda.

A implantação do PROMAM 5.0 é uma das principais metas do plano de governo da atual gestão municipal. Muito ainda precisa ser construído e efetivado, mas esses são os primeiros passos para uma história de transformação social por meio da educação profissional, do fomento ao trabalho e à economia solidária.



LINHA DO TEMPO

2018

Foi idealizado o setor Escola do Trabalho, após o encerramento das atividades da Uitec no município, utilizando o espaço físico e os recursos de informática daquela unidade para realização do Acessuas (Programa de Promoção do Acesso ao Mundo do Trabalho – Política de Assistência Social), com equipe contratada e efetiva.

2020

Com a pandemia, o programa Acessuas foi pausado. A equipe continuou realizando ações correlatas.

1/2021

Encerramento da atuação da equipe contratada, composição de nova equipe composta por coordenador, agente administrativo, assistente social e instrutoras de ofício (artesanatos). Foi elaborada proposta de reestruturação do setor.



LINHA DO TEMPO

2/2021

Processo da Corregedoria para remanejamento das instrutoras de ofício para a Secretaria Municipal de Saúde e retirada da Escola do Trabalho do local alugado. A Escola do Trabalho passa a ser composta por coordenadora, agente administrativo e instrutor de informática. Passa a ser um setor da SMDS, com sala no Cristavo. Começa, gradativamente, a implantar ações vinculadas à política pública de trabalho e renda.

1/2022

A Escola do Trabalho iniciou o curso de informática, a Sacodi (Sala de Acesso Comunitário Digital), a SET (Sala de Educação e Treinamento) e ações de atendimento e encaminhamento. Foi iniciado o Projeto Capacita+, em parceria com o SENAC, ofertando diversos cursos de qualificação profissional.

2/2022

Foi realizado treinamento da equipe do setor para reestruturar e melhorar o atendimento aos usuários, com protocolos de atendimento e registros de dados organizados, permitindo melhor fluxo de informações entre a equipe e entre a equipe e os usuários. Em setembro de 2022, o setor transforma-se em PROMAM 5.0.



EQUIPE

André Vinícius Teodoro Silva

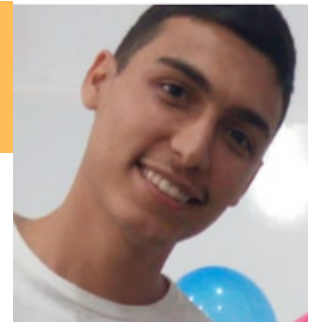

Instrutor de Informática

Horário: segunda a sexta-feira, das 8h às 14h

Funções: execução do Curso de Informática Básica, apoio na utilização de computadores da Sala de Acesso Comunitário Digital, apoio nas demandas digitais da SMDS



EQUIPE

Caroline Soares dos Santos

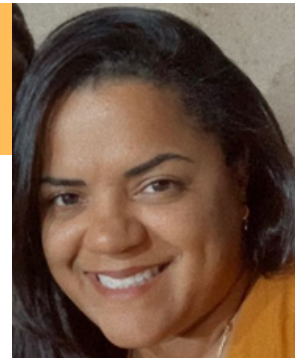

Assistente social

Horário: segunda a sexta-feira, das 7h às 13h

Funções: atendimento e acompanhamento técnico ao público prioritário, realização de grupos e oficinas



EQUIPE

Cristiane Barbosa de Freitas

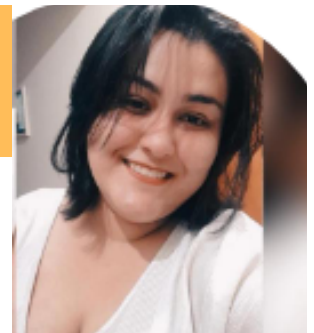

Auxiliar administrativo

Horário: segunda a sexta-feira, das 7h às 13h e das 14h às 18h

Funções: atendimento ao público e tarefas administrativas



EQUIPE

Jucélia Cristina Tavares Raiel



Auxiliar administrativo

Horário: segunda a sexta-feira, das 7h às 13h

Funções: atendimento ao público e tarefas administrativas



EQUIPE

Luciana Braga da Mota

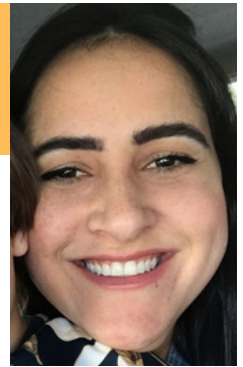

Auxiliar administrativo

Horário: segunda a sexta-feira, das 7h às 13h

Funções: atendimento ao público e tarefas administrativas



EQUIPE

Luciana Luzia do Prado

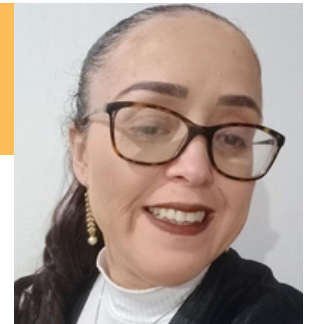

Auxiliar administrativo

Horário: segunda a sexta-feira, das 14h às 18h

Funções: atendimento ao público e tarefas administrativas



EQUIPE

Nayara Cristina de Faria Cunha

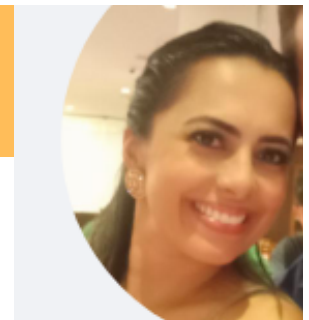

Encarregada de Inclusão Produtiva

Horário: segunda a sexta-feira, das 13h às 18h

Funções: planejamento de ações, preparação da equipe, articulação com instituições

Telefone: (34) 9 9671 73 66



PREFEITURA DE PATOS DE MINAS
**DESENVOLVIMENTO
SOCIAL**



SERVIÇOS OFERTADOS PARA JOVENS

Atendimento presencial ou por
telefone (34) 3822-9700 

 Avenida Brasília, 85
Nossa Senhora Aparecida



Coletivo Jovem/Coletivo Online

É um curso online, pelo WhatsApp, com o objetivo de planejar com o jovem seu caminho para a conquista do primeiro emprego.

São apresentados temas do mundo do trabalho, construção de plano de vida, elaboração de currículo, planejamento financeiro. O jovem é incentivado a cadastrar-se no site de empregos do programa.

Critérios: ter entre 16 e 25 anos e estar cursando ou ter concluído o ensino médio. A faixa etária de 18 a 25 anos é público prioritário.

Após o curso, o jovem que concluiu as atividades é orientado a cadastrar-se e acompanhar as oportunidades na plataforma: vagas.coletivojovem.

Coletivo Laranjeiras: Uberlândia

**coletivo
online**



Coletivo Jovem/Coletivo Online

Há um calendário de ciclos que pode ser acompanhado na pasta "Coletivo Jovem". O diretor da unidade comunica sobre a abertura do ciclo e envia material para divulgação. Faremos a mobilização de jovens a cada ciclo.

GUIA RÁPIDO DO COLETIVO ONLINE

OBJETIVO:	COLABORAR PARA O JOVEM PLANEJAR SEU CAMINHO RUMO AO PRIMEIRO EMPREGO E CONECTAR JOVENS A OPORTUNIDADES DE PRIMEIRO EMPREGO.
PÚBLICO:	PESSOAS ENTRE 16 E 25 ANOS EM SITUAÇÃO DE VULNERABILIDADE.
CUSTO:	NENHUM! É GRATUITO.
FORMATO:	VIDEOAULAS CURTAS E OBJETIVAS POR WHATSAPP.
TEMAS:	PLANO DE VIDA, PLANEJAMENTO FINANCEIRO, CONSTRUÇÃO DE CURRÍCULO E PREPARAÇÃO PARA PROCESSOS SELETIVOS.
OPORTUNIDADES:	O MELHOR É QUE, AO FINAL DO CURSO, O PARTICIPANTE TEM ACESSO A OPORTUNIDADES NO MERCADO DE TRABALHO, JUNTO A PARCEIROS DE EMPREGABILIDADE.



Programa Descubra

Para aprimorar estratégias de enfrentamento às desigualdades sociais e violações de direitos, foi implantado em Belo Horizonte, em 2019, o Programa Descubra. Seu principal objetivo é inserir adolescentes em situação de vulnerabilidade e risco social em programas de aprendizagem e no mercado de trabalho, na condição de aprendizes, criando uma rede de apoio e integração social.

O sucesso dessa experiência fez com que o programa se expandisse para as cidades do interior do estado, com a adaptação das ações de acordo com a realidade local.

Patos de Minas propõe-se a realizar esse programa transformador com a certeza de que essa será mais uma ação de grande impacto positivo para a sociedade.



DESCUBRA

Programa de Incentivo à Aprendizagem de Minas Gerais

Atendimento presencial ou por
telefone (34) 3822-9700

Avenida Brasília, 85
Nossa Senhora Aparecida



Programa Descubra

Quem deverá ser envolvido nessa aliança estratégica:

- instituições públicas federais, estaduais e municipais, organizações da sociedade civil, empresas, unidades de oferta de qualificação profissional e todos que se interessarem pela causa.

Grupo prioritário de proteção:

- adolescentes e jovens oriundos de famílias beneficiárias de programas sociais de transferência de renda, com ou sem deficiência, que tenham de 14 a 21 anos, estejam matriculados ou sejam concluintes do sistema de ensino público em alguma(s) da(s) seguinte(s) condição(ões):

1) em cumprimento ou egressos de medidas socioeducativas e do sistema prisional;

2) em situação de acolhimento institucional;

-3) resgatados de situações de trabalho infantil.



PREFEITURA DE PATOS DE MINAS
**DESENVOLVIMENTO
SOCIAL**



Encaminhamento para o Programa Jovem Aprendiz em parceria com a Rede Cidadã

Os jovens com idade entre 14 e 24 anos poderão fazer ou atualizar seus currículos, e a equipe do PROMAM 5.0 direcionará o documento por e-mail para a instituição parceira - Rede Cidadã, acompanhando o processo de aprendizagem profissional dos jovens.



REDE CIDADÃ

Atendimento presencial ou por telefone (34) 3822-9700 

 Avenida Brasília, 85
Nossa Senhora Aparecida



PREFEITURA DE PATOS DE MINAS
**DESENVOLVIMENTO
SOCIAL**



SERVIÇOS OFERTADOS PARA JOVENS, ADULTOS E IDOSOS

Atendimento presencial ou por
telefone (34) 3822-9700 

 Avenida Brasília, 85
Nossa Senhora Aparecida



Curso de Informática Básica

Qualquer interessado com idade mínima de 12 anos poderá inscrever-se no Curso de Informática Básica do PROMAM 5.0 por meio do Projeto Mundo Digital. O conteúdo é composto por introdução à informática, Word, PowerPoint e Excel.

Neste semestre, acontecem seis turmas no Cristavo e duas turmas na Praça CEU, totalizando aproximadamente 85 usuários atendidos.





Elaboração e atualização de currículos

Qualquer interessado em fazer ou atualizar o currículo deverá ser atendido pela equipe administrativa. Existe modelo padrão de currículo utilizado na plataforma Canva for Education.

Os currículos serão salvos na pasta de prontuário do usuário, e os nomes dos usuários inseridos no Banco de Talentos.

The image shows a resume template for Kawan Santos de Oliveira, a 'JOVEM APRENDIZ'. The resume is divided into several sections:

- Objetivo Profissional:** Oferecer conhecimento e habilidades em favor da instituição na qual visa integrar, tendo o crescimento da organização e o crescimento pessoal e profissional como objetivos principais.
- Informações Pessoais:** Data de Nascimento: 26/02/2005; Naturalidade: Patos de Minas - MG; E-mail: kawansantosdeoliveira@gmail.com; Endereço: Rua Trombetas, 45 - Jardim Esperança/ Patos de Minas - MG
- Histórico Acadêmico:** cursando 2º Ano do Ensino Médio na Escola Estadual Marcolino de Barros - Manhã
- Cursos:** Informática básica; Controle de qualidade; Capacitação para o Mercado de Trabalho através do Programa ACESSUAS Trabalho/ Secretaria de Desenvolvimento Social
- Histórico de Trabalho:** Minas Mais Alimentos; Junho de 2019 à fevereiro de 2020
- Referências Profissionais:** Maria Rosimar (34) 9 9871 3273

At the bottom left, there is a contact number: Contato: (34) 9 9204 8017.



Capacita+

Projeto iniciado a partir da parceria da prefeitura com o Senac que se estenderá para outros parceiros que ofertem gratuitamente cursos técnicos, de aprendizagem, de qualificação, de aprimoramento etc.

Foram mais de 3.800 interessados inscritos por meio de formulário on-line. Neste momento, para as últimas turmas previstas para este ano, as matrículas podem ser efetivadas diretamente no Senac.





Emprega+

Projeto idealizado para caminhar junto com o Capacita+, sendo que nele entrarão todas as ações relativas ao mundo do trabalho.

As vagas de emprego divulgadas e as mobilizações para inserção de pessoas em oportunidades de empresas empregadoras parceiras serão organizadas por meio da planilha Emprega+, e, à medida que estruturarmos o serviço, também deverá ser utilizado formulário on-line para direcionamento dos candidatos às vagas.



PREFEITURA DE PATOS DE MINAS
**DESENVOLVIMENTO
SOCIAL**



Fluxograma de atendimento

Atendimento presencial ou por
telefone (34) 3822-9700 

 Avenida Brasília, 85
Nossa Senhora Aparecida



Atendimento

Presencial ou por telefone (ligação ou WhatsApp)
Demanda espontânea, busca ativa ou encaminhamento

Abertura ou atualização do prontuário
(nome completo, telefone e endereço)

**Jovens
de 14 a 24 anos**

Elaboração ou atualização
do currículo

Rede Cidadã

Coletivo Jovem

Programa Descubra

Mundo Digital - Informática

Capacita+

Emprega+

Grupo WhatsApp

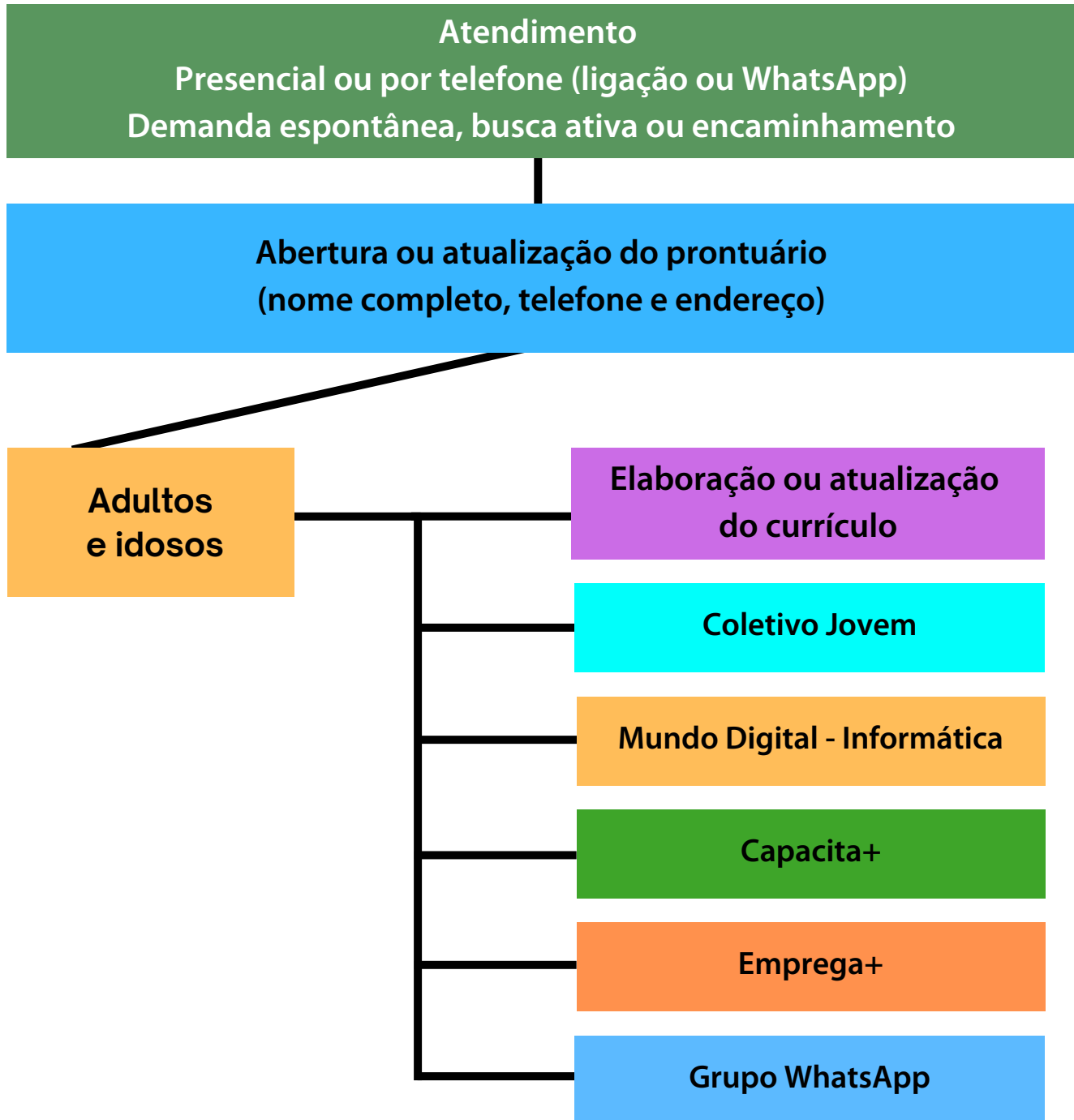



Perguntas e respostas para a fase "transformação do setor"

Solicitações de reportagens, entrevistas sobre o setor

Contato diretamente com a Assessoria de Comunicação pelo número (34) 3822-9120 ou por e-mail (ascom@patosdeminas.mg.gov.br).

O PROMAM 5.0 será no Cristavo? Haverá reforma do espaço?

O PROMAM 5.0 tem sede administrativa para gestão das informações situada no Cristavo, junto à Secretaria Municipal de Desenvolvimento Social. Realiza atendimentos de orientação presencial ou por telefone (ligação e WhatsApp). As ações e serviços são descentralizadas e se estendem pelos bairros e áreas rurais com o objetivo de atingir mais pessoas no âmbito da qualificação, trabalho e renda.



Perguntas e respostas para a fase transformação do setor

Haverá atendimento no PROMAM para crianças, adolescentes e idosos no formato de contraturno, oficinas etc?

O PROMAM 5.0 será um programa do município para oferta de educação e qualificação profissional, apoio para a inserção e permanência no mercado de trabalho e estímulo de ações voltadas para a economia popular solidária, por meio de parcerias com instituições de educação, instituições empregadoras e qualquer instituição que possa ampliar a rede de apoio social para a população.

O atendimento para crianças, adolescentes e idosos está sendo planejado para acontecer por meio do Serviço de Convivência e Fortalecimento de Vínculos, ofertado pela Assistência Social. A previsão é que o serviço seja iniciado a partir de janeiro de 2023.

O setor responsável é o NACE - Núcleo de Atenção à Convivência e Educação Social. Telefone de contato: (34) 3822-9843.