



CINDEC

AVISO METEOROLÓGICO
28/11/2025 A 01/12/2025



AVISO METEOROLÓGICO - TEMPESTADES SEVERAS

09h do dia 28/11/2025 às 09h do dia 01/12/2025

MICRORREGIÕES DE ABRANGÊNCIA: Frutal, Ituiutaba, Uberlândia, Uberaba, Patrocínio, Araxá, Patos de Minas, Paracatu, Unaí, Januária, Pirapora, Montes Claros, Bocaiúva, Janaúba, Grão Mogol, Salinas, Almenara, Pedra Azul, Araçuaí, Capelinha, Diamantina, Curvelo, Três Marias, Bom Despacho, Nanuque, Teófilo Otoni, Mantena, Governador Valadares, Peçanha, Guanhões, Ipatinga, Caratinga, Aimorés, Conceição do Mato Dentro, Sete Lagoas, Pará de Minas, Itabira, Belo Horizonte, Itaguara, Ouro Preto, Conselheiro Lafaiete, Manhuaçu, Ponte Nova, Muriaé, Viçosa, Ubá, Cataguases, Juiz de Fora, Barbacena, São João Del Rei, Lavras, Oliveira, Campo Belo, Divinópolis, Formiga, Piumhi, Andrelândia, São Lourenço, Itajubá, Santa Rita do Sapucaí, Pouso Alegre, Poços de Caldas, Varginha, Alfenas, São Sebastião do Paraíso, Passos.

SITUAÇÃO ATUAL

A Coordenadoria Estadual de Defesa Civil de Minas Gerais, por meio do Centro de Inteligência em Defesa Civil (CINDEC), emite o presente aviso meteorológico em razão da previsão de **tempo severo** para as próximas 24 e 48 horas, com tendência de se estender até segunda-feira (01/12).

São esperadas **tempestades isoladas**, que podem vir acompanhadas de **acumulados pluviométricos** acima de 15 mm, **rajadas de vento** de até 70 km/h e eventual **ocorrência de granizo**. Recomenda-se atenção para o risco de enxurradas e alagamentos, além da possibilidade de queda de árvores e destelhamentos, especialmente em regiões vulneráveis.

As áreas mais suscetíveis se concentram na Zona da Mata, Vale do Rio Doce, Vale do Mucuri, Campo das Vertentes, Norte, Noroeste de Minas e Triângulo Mineiro/Alto Paranaíba.



CENTRO DE INTELIGÊNCIA EM DEFESA CIVIL

Previsão de Tempo Severo para 09h 28/11/2025 a 09h 29/11/2025

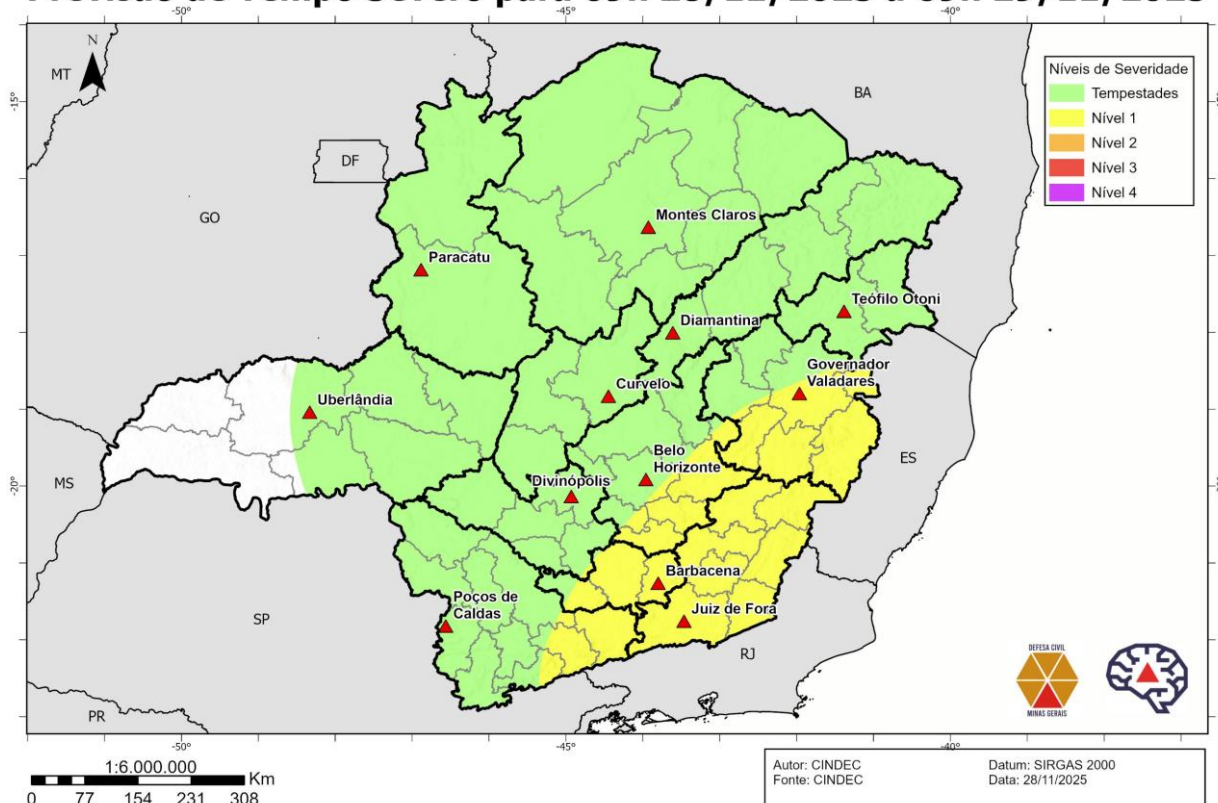

Previsão de Tempo Severo para 09h 29/11/2025 a 09h 30/11/2025

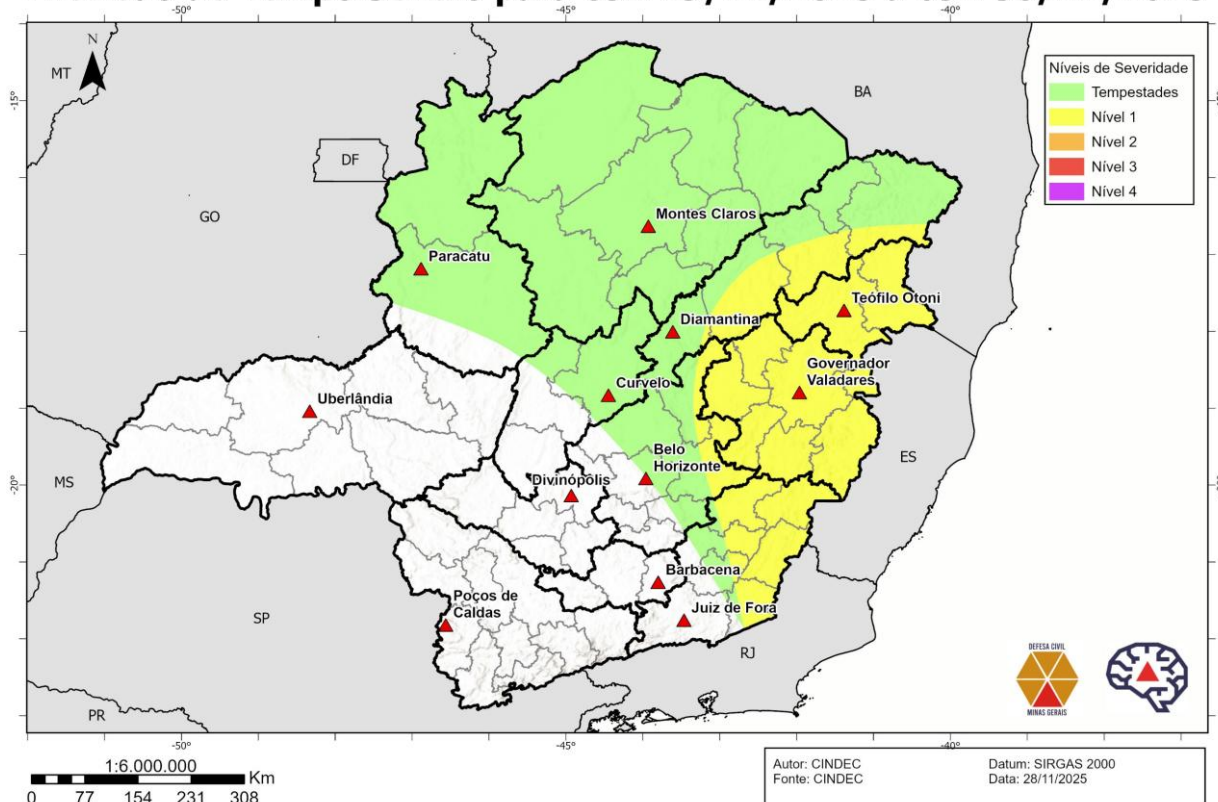



Previsão de Tempo Severo para 09h 30/11/2025 a 09h 01/12/2025

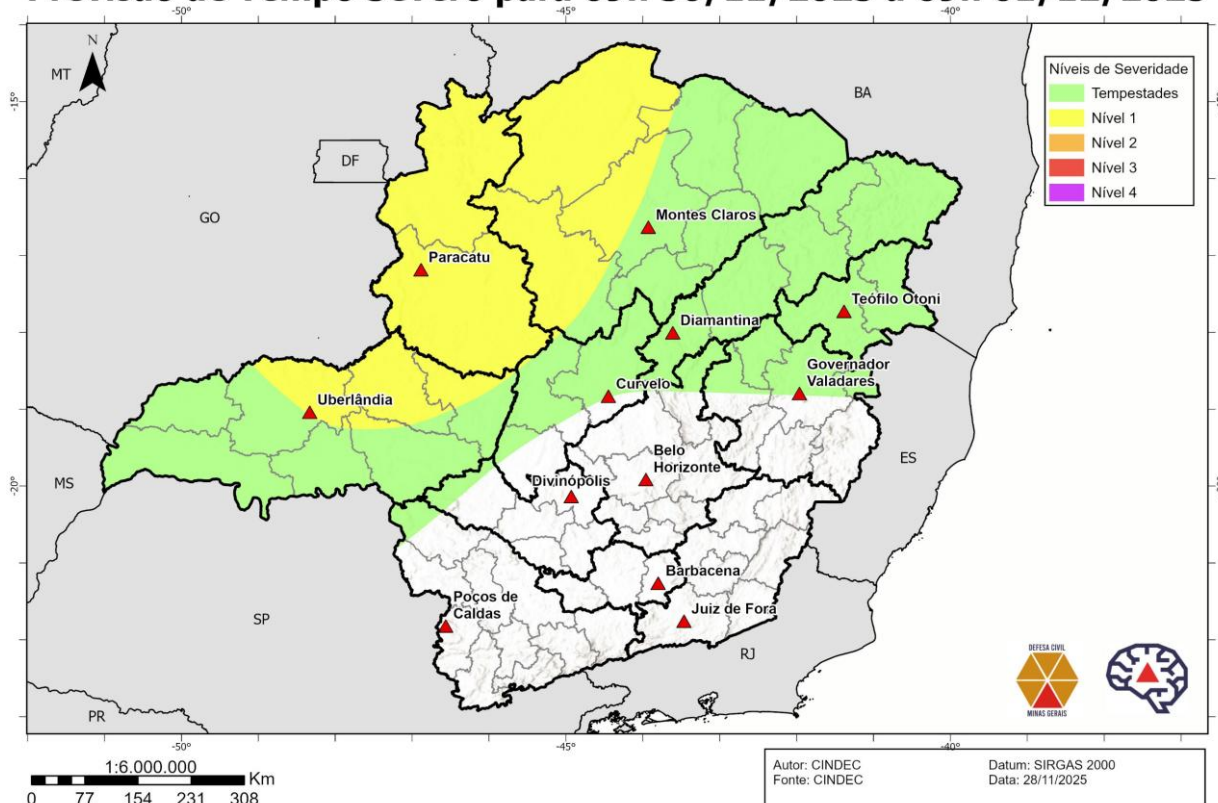

Cuidados recomendados:

- Evite se abrigar debaixo de árvores durante as tempestades, devido ao risco de descargas elétricas e queda de galhos;
- Não estacione veículos próximos a torres de transmissão, placas, outdoors ou árvores;
- Recolha objetos soltos em áreas externas que possam ser arremessados pelos ventos;
- Evite atravessar áreas alagadas ou com enxurradas, mesmo com o veículo, devido ao risco de arrastamento;
- Redobre a atenção em encostas e áreas de risco de deslizamento durante chuvas intensas;
- Mantenha-se atento às atualizações meteorológicas e às orientações da Defesa Civil.